

الوصف:



بوصة 10 سهم قطاعات ارتفاع الحدة الماس طحن عجلة كأس للأرضيات تشققت ملموسة 7

بالفعل بتطوير مواد متقدمة وشاركت Boreway 7 بوصة الماس طحن عجلة الكأس. كشركة مصنعة ، قامت أيضًا في وضع معايير وطنية للمواد الصلبة الفائقة مع خبرة تزيد عن 10 سنوات.

توفير أدوات عالية الجودة فحسب ، بل يمكنها أيضًا Boreway 7 بوصة الماس طحن عجلة الكأس. لا تستطيع القيام بالابتكار التقني لحل أي مشاكل عند الطحن والتلميع في مختلف الطوابق.



مواصفات:

:فيما يلي المواصفات العادية 7 بوصة الماس طحن عجلة الكأس

اسم:	بوصة الماس طحن عجلة الكأس 7
بحجم:	عشرة قطاعات السهم
تجويف:	M14 , 22.23 , 5/8 "-11
قطر الدائرة:	بوصة 7 (D180mm)
قطاعات الحجم:	24 * 14 * 8mm * 10T
تشطيبات السطح:	لون الطلاء
فريك المتاحة:	، جيدخشن ، متوسط
آلة:	مسحوق الماس والمعادن
كفالة:	بوند لينة ، بوند المتوسطة ، بوند الثابت
قطر الدائرة:	طاحونة زاوية أو آلة طحن عامة

تتوفر أدوات مصممة خصيصًا لأي تطبيق قياسي. في وسعنا تكيف الأدوات الخاصة بك لاحتياجاتك المحددة.

تفاصيل المنتج:

بوصة الماس طحن عجلة الكأس 7:

Size: 24*14*8mm*10T

Ten Arrow Segments



7 Inch (D180MM)

Grits: Coarse, Medium, Fine

Bore: M14, 22.23, 5/8"-11



<7 Inch Diamond Grinding Cup Wheel>



E6 diamond powder ,one of the best quality diamond powder in the world.

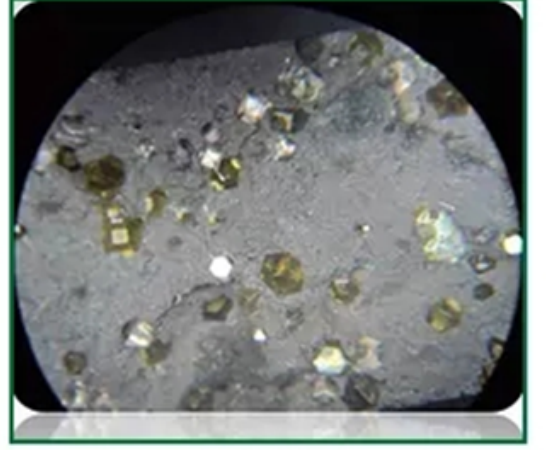

Diamond powder under the microscope

إذا كنت مهتمًا بمنتجاتنا ، يمكنك النقر فوق

التطبيقات:

بوصة الماس طحن عجلة الكأس لطحن الخرسانة ، الجرانيت الصلب ، الرخام ، الحجر الهندسي ، إلخ 7

آلة التطبيقية: مصممة لمعظم المطاحن زاوية





حصى الاختيار:

كأس الماس طحن 7 بوصة الماس السندات عجلة معدنية كفاءة طحن عالية وقوة طحن منخفضة يولد حرارة أقل في عملية طحن.

1. الحصى الخشنة: 16 # ، 24 # ، 25 # ، 30 # إلخ

يمكن استخدامها للأرضيات الخرسانية غير المستوية ، وتحضير الطحن الخام على الأرض أو تجديد الأرضية القديمة.

2) فريك متوسط: 36 # ، 50/60 # ، 60/80 # إلخ

يمكن استخدامها لجميع أنواع الأرضيات الخرسانية والترازية ، وإعداد الطحن على الأرض أو تحديث الأرضيات القديمة.

3. الحصى الدقيقة: 80/100 # ، 100/120 # ، 120/150 # ، 200 # إلخ

يمكن استخدامها لجميع أنواع الأرضيات الخرسانية والترازية ، والعثور على إعداد طحن على الأرض أو تحديث الأرضيات القديمة قبل التلميع.

مزايا:

1. فتحات تهوية عجلة الطحن الماس 7 بوصة لطحن سريع أو جاف أو رطب مع عمر طويل.
2. قطاعات الطحن ذات الأجسام الفولاذية المعالجة حرارياً والتي توفر زيادة في المتانة وعمر العجلة.
3. يوفر تركيز الألماس العالي معدل قطع أسرع بينما توفر الجودة العالية للماس عمر أطول للشفرة.

المميزات:

1. عالية الأمان ودائم.
2. عمر طويل لعجلة طحن الماس.
3. هناك مواصفات مختلفة يمكن اختيار.
- 4.7 بوصة الماس طحن عجلة الكأس لجعل السطح أكثر سلاسة.

إذا كان لديك أي اهتمام بمنتجاتنا ، يرجى الاتصال بنا ، ويمكننا أن نقدم لك السعر المنخفض ومنتجات ذات نوعية 5. جيدة.

منتجات ذات صلة:



Boreway Machinery Co.,Ltd
www.diamondtools.top
www.boreway.net

بوصة 6 قطاعات الماس طحن عجلة الكأس 7



Boreway Machinery Co.,Ltd
www.diamondtools.top
www.boreway.net

بوصة الماس طحن عجلة الكأس 7

معلومات عنا:



خدمتنا:

1. انخفاض كمية الطلب: يمكن تلبية طلب الاختبار الذي تحتاجه.
2. تسليم سريع: نحصل على خصومات كبيرة من وكلاء الشحن.
3. مقبول: نحن يمكن ان تنتج وفقا للعينات أو الرسومات الخاصة بك. oem.
4. نوعية جيدة: لدينا نظام صارم لمراقبة الجودة. تتمتع بسمعة طيبة في السوق.
5. خدمة جيدة: نحن نعتبر عملائنا هم الله بدرجة عالية من الاحتراف والحماس.

يرجى الملاحظة:

1. يرجى تقديم العناصر قبل الشراء.
2. يرجى تقديم رقم الموديل قبل الشراء.
3. يمكن تخصيص مواصفات أخرى وفقا لمتطلبات.

اتصل بنا:

Fujian Nanan **boreway**® Machinery Co.,Ltd.

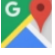
 No.605 مركز Huahui , Shuitou Town 362342 الصين ، فوجيان ، تشيوانتشو

 **TEL:** (+ 86) 595-86990206 /  86990220-595 (86+) **فاكس:**

 **الجوال / WhatsApp / Wechat:** (+ 86) 13559599186

 **البريد الإلكتروني:** boreway05@boreway.net

 **كيلى هوانغ**