

00000:

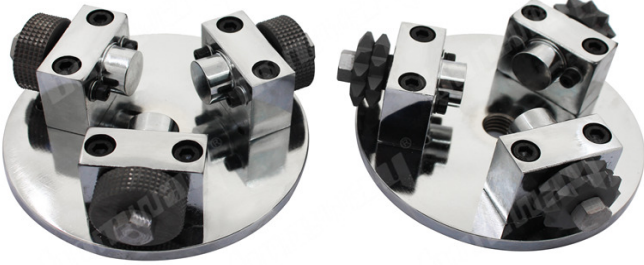

000 3 0000000 000000 00 000 5 000 00 14 0000000 0000 000000 0000000 0000000 000 00000 000000

00000000 00000 000000 000 00000 0000000 M14 00 00 00000000 00 0000, 000000000, 0000000000, 0000000000 00 00000 000000000000 00 knurling 00000000 000000-00000000 000000000000 0000000 00 0000, 0000 00 000000 00 00000 000000 0000000000 00 00000 000000 00000 0000 0000 0000 0000 0000

000000000 00000 000000 000 00000 000000 00 00000 0000000 00 00 00000 00000000000 000000 00 0000 0000 00 0000000000, 000000000 00 00000 000000000 00 00000 0000 00000000 00 00000 0000000 00 0000 00000000 00000 0000 0000

000000 000000:

D125MMx4TxM14 000000000 00000 0000000 0000 00000 000000000 00 000000 00 00000 00 0000:

000000	00000 00 0000000	0000 0000000	000000
125 00000	4T	000000000000000000000000 000000000000000000000000	M14

00000000 00000000000 00000000000000 0000 0000000 00000 0000 0000 00000 0000000:

Item	Diameter		Roller Quantity	Segment Quantity	Connection
	Inch	MM			
Diamond Bush Hammer Plate	5	125	3 4 5 6 8 10	15s 30s 45s 60s	5/8"-11 M14 M16 42mm 47mm 50mm
	6	150			
	8	200			
	10	250			
	12	300			

1. 請參閱本說明書之圖表，以瞭解如何選擇合適之滾輪及段數。  
 2. 滾輪之數量應根據滾輪之直徑而定。  
 3. 段數之數量應根據滾輪之直徑而定。

**滾輪及段數之選擇：**

滾輪之直徑應根據滾輪之直徑而定：

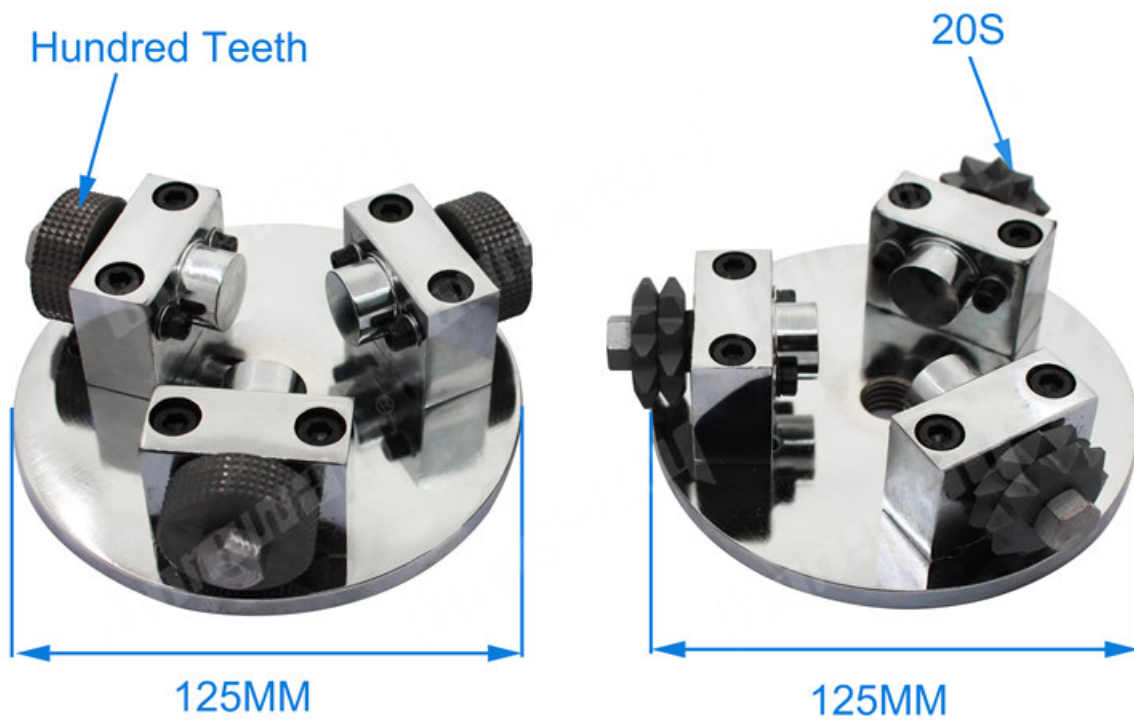

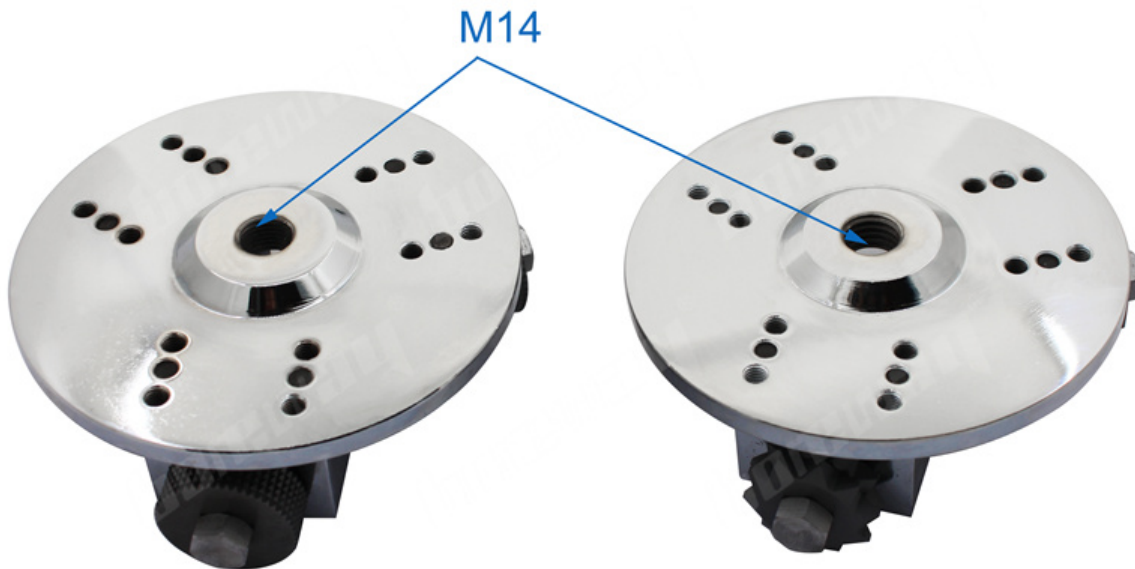

[www.boreway.com](#)

**安裝說明:**

1. 安裝前請檢查安裝孔徑是否正確
2. 請將安裝孔徑與安裝孔徑對齊
3. 安裝時請將安裝孔徑與安裝孔徑對齊，並確保安裝孔徑與安裝孔徑對齊
4. 安裝時請將安裝孔徑與安裝孔徑對齊，並確保安裝孔徑與安裝孔徑對齊
5. 請將安裝孔徑與安裝孔徑對齊，並確保安裝孔徑與安裝孔徑對齊



優點:

1. 適合 磨光機 3knurling 磨光機 磨光機 磨光機 磨光機 磨光機 磨光機 磨光機 磨光機 磨光機
2. 適合 knurling 磨光機 磨光機 磨光機 Boreway 磨光機 磨光機 磨光機 磨光機 磨光機
3. 125mm 磨光機 磨光機 磨光機 磨光機 3 knurling 磨光機 磨光機 磨光機 磨光機
4. M14 磨光機 磨光機 磨光機 磨光機 磨光機 磨光機 磨光機 磨光機 磨光機 磨光機 磨光機 磨光機 磨光機

優點 優點:



**20S** 磨光機 磨光機 磨光機 磨光機



**D125MMx3Tx20S** 磨光機 磨光機 磨光機

優點 優點 優點:



**品質管理：**

1. 品質管理の重要性: 品質管理は製品の信頼性を確保し、顧客の満足度を向上させるために不可欠です。
2. 品質管理の目的: 製品の品質を一定水準に保ち、不良品を削減することです。
3. OEM 品質管理: 顧客の要求に合わせた品質管理を実施し、製品の信頼性を確保します。
4. 品質管理の手法: 製品の品質を評価するための様々な手法があり、製品の特性に応じて適切な手法を選択する必要があります。
5. 品質管理の成果: 品質管理を適切に実施することで、製品の信頼性を向上させ、顧客の満足度を高めることができます。

**品質保証：**

1. 品質保証の重要性: 品質保証は製品の信頼性を確保し、顧客の満足度を向上させるために不可欠です。品質保証を適切に実施することで、製品の信頼性を向上させ、顧客の満足度を高めることができます。



ଅନୁରୋଧ କରନ୍ତୁ

ଅନୁରୋଧ କରନ୍ତୁ ଯେଉଁଠି ଆପଣଙ୍କର କୌଣସି ପ୍ରଶ୍ନ ଥାଏ, ତେବେ ଆମ ସହିତ ଯୋଗାଯୋଗ କରନ୍ତୁ

ଅନୁରୋଧ କରନ୍ତୁ, 8 ଘଣ୍ଟା ପାଇଁ ଆମ ସହିତ ଯୋଗାଯୋଗ କରନ୍ତୁ, ଯଦି ଆପଣଙ୍କର କୌଣସି ପ୍ରଶ୍ନ ଥାଏ, ତେବେ ଆମ ସହିତ ଯୋଗାଯୋଗ କରନ୍ତୁ,

ଅନୁରୋଧ କରନ୍ତୁ ଯେଉଁଠି ଆପଣଙ୍କର କୌଣସି ପ୍ରଶ୍ନ ଥାଏ, ତେବେ ଆମ ସହିତ ଯୋଗାଯୋଗ କରନ୍ତୁ

ଅନୁରୋଧ କରନ୍ତୁ

ଆମ ସହିତ ଯୋଗାଯୋଗ କରନ୍ତୁ ଯେଉଁଠି ଆପଣଙ୍କର କୌଣସି ପ୍ରଶ୍ନ ଥାଏ?

ଆମ ସହିତ: ଆମ ସହିତ ଯୋଗାଯୋଗ କରନ୍ତୁ ଯେଉଁଠି ଆପଣଙ୍କର କୌଣସି ପ୍ରଶ୍ନ ଥାଏ, ତେବେ ଆମ ସହିତ ଯୋଗାଯୋଗ କରନ୍ତୁ, ଯଦି ଆପଣଙ୍କର କୌଣସି ପ୍ରଶ୍ନ ଥାଏ, ତେବେ ଆମ ସହିତ ଯୋଗାଯୋଗ କରନ୍ତୁ

ଆମ ସହିତ ଯୋଗାଯୋଗ କରନ୍ତୁ, ଯଦି ଆପଣଙ୍କର କୌଣସି ପ୍ରଶ୍ନ ଥାଏ, ତେବେ ଆମ ସହିତ ଯୋଗାଯୋଗ କରନ୍ତୁ, ଯଦି ଆପଣଙ୍କର କୌଣସି ପ୍ରଶ୍ନ ଥାଏ, ତେବେ ଆମ ସହିତ ଯୋଗାଯୋଗ କରନ୍ତୁ

ଆମ ସହିତ ଯୋଗାଯୋଗ କରନ୍ତୁ ଯେଉଁଠି ଆପଣଙ୍କର କୌଣସି ପ୍ରଶ୍ନ ଥାଏ, ତେବେ ଆମ ସହିତ ଯୋଗାଯୋଗ କରନ୍ତୁ

**3. ଆମ ସହିତ ଯୋଗାଯୋଗ କରନ୍ତୁ ଯେଉଁଠି ଆପଣଙ୍କର କୌଣସି ପ୍ରଶ୍ନ ଥାଏ?**

ଆମ ସହିତ, ଯଦି ଆପଣଙ୍କର କୌଣସି ପ୍ରଶ୍ନ ଥାଏ, ତେବେ ଆମ ସହିତ ଯୋଗାଯୋଗ କରନ୍ତୁ, ଯଦି ଆପଣଙ୍କର କୌଣସି ପ୍ରଶ୍ନ ଥାଏ, ତେବେ ଆମ ସହିତ ଯୋଗାଯୋଗ କରନ୍ତୁ

ଆମ ସହିତ ଯୋଗାଯୋଗ କରନ୍ତୁ ଯେଉଁଠି ଆପଣଙ୍କର କୌଣସି ପ୍ରଶ୍ନ ଥାଏ, ତେବେ ଆମ ସହିତ ଯୋଗାଯୋଗ କରନ୍ତୁ, ଯଦି ଆପଣଙ୍କର କୌଣସି ପ୍ରଶ୍ନ ଥାଏ, ତେବେ ଆମ ସହିତ ଯୋଗାଯୋଗ କରନ୍ତୁ

ଆମ ସହିତ ଯୋଗାଯୋଗ କରନ୍ତୁ, ଯଦି ଆପଣଙ୍କର କୌଣସି ପ୍ରଶ୍ନ ଥାଏ, ତେବେ ଆମ ସହିତ ଯୋଗାଯୋଗ କରନ୍ତୁ, ଯଦି ଆପଣଙ୍କର କୌଣସି ପ୍ରଶ୍ନ ଥାଏ, ତେବେ ଆମ ସହିତ ଯୋଗାଯୋଗ କରନ୍ତୁ

ଆମ ସହିତ ଯୋଗାଯୋଗ କରନ୍ତୁ:

- 1. ଆମ ସହିତ ଯୋଗାଯୋଗ କରନ୍ତୁ ଯେଉଁଠି ଆପଣଙ୍କର କୌଣସି ପ୍ରଶ୍ନ ଥାଏ
- 2. ଆମ ସହିତ ଯୋଗାଯୋଗ କରନ୍ତୁ ଯେଉଁଠି ଆପଣଙ୍କର କୌଣସି ପ୍ରଶ୍ନ ଥାଏ
- 3. ଆମ ସହିତ ଯୋଗାଯୋଗ କରନ୍ତୁ ଯେଉଁଠି ଆପଣଙ୍କର କୌଣସି ପ୍ରଶ୍ନ ଥାଏ

ଆମ ସହିତ ଯୋଗାଯୋଗ କରନ୍ତୁ:

**Fujian Nanan *boreway* Machinery Co.,Ltd.**

 No.605 Huahui ୧୧୧୧୧୧, Shuitou ୧୧୧୧ 362342 Quanzhou, ୧୧୧୧୧୧୧୧, ୧୧୧୧

 ୧୧୧୧୧୧: (+86) 595-86990206 /  ୧୧୧୧୧୧: (+86) 595-86990220

 ୧୧୧୧୧୧ / **WhatsApp** / ୧୧୧୧୧୧: (+ +) 13559599186

 ୧୧୧୧୧: [boreway05@boreway.net](mailto:boreway05@boreway.net)

 ୧୧୧୧୧ ୧୧୧୧୧