

此圖表列出了所有可能的配置。所有配置均适用于所有类型的混凝土。所有配置均适用于所有类型的混凝土。

配置:

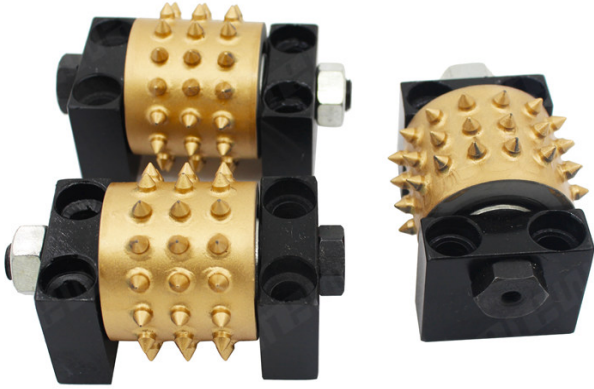

此图显示了所有可能的配置。

此图显示了所有可能的配置。所有配置均适用于所有类型的混凝土。所有配置均适用于所有类型的混凝土。所有配置均适用于所有类型的混凝土。

此图显示了所有可能的配置。所有配置均适用于所有类型的混凝土。所有配置均适用于所有类型的混凝土。所有配置均适用于所有类型的混凝土。

配置 规格:

此图显示了所有可能的配置。所有配置均适用于所有类型的混凝土。所有配置均适用于所有类型的混凝土。所有配置均适用于所有类型的混凝土。

配置 规格	配置 规格	配置 规格	配置 规格
45mm	配置 规格	配置 规格	配置 规格 MarbleConcrete

此图显示了所有可能的配置。所有配置均适用于所有类型的混凝土。所有配置均适用于所有类型的混凝土。所有配置均适用于所有类型的混凝土。

此图显示了所有可能的配置。所有配置均适用于所有类型的混凝土。所有配置均适用于所有类型的混凝土。所有配置均适用于所有类型的混凝土。

配置 规格	配置 规格		配置 规格	配置 规格	配置 规格
	配置 规格	配置 规格			
配置 规格	配置 规格	配置 规格	配置 规格	配置 规格	配置 规格

100000 1000000 1000000	5	125	3	30	M14 M16 5/8 " - 11 42 0000 47 0000 50 0000
	6	150	4	45	
			3	30	
	8	200	6	45	
			4	30	
	10	250	8	45	
			5	30	
	12	300	10	45	
			6	30	

1000000 1000000:

10000 100000 1000 10000 1000

- 1) 10000: 45 00
- 2) 1000 1000000 10000 10000000 10000 10000000, 100000 100000000 00 1000 1000000 1000000 10000000
- 3) 00 10000000 10000 1000000 00 1000000 00 100000000 10000 00, 10000000 00 1000, 200 100000 00 1000000 00 00 100000 100M's 00 10000 100000000 00 10000 100000000 1000000000 1000000 100000
- 4) 00 10000 00 1000 00 1000 10000 1000, 00 100000 1000 10000 10000 100000000000 00 1000000000000 00 10000 10000 1000

1000000 1000000:

10000 100000 1000 10000 1000 100000000 00 1000000000, 100000000 00 10000 1000000 00 1000 1000 100000000 1000000 00 1000000 1000 00 1000000000 100000 00 1000 10000000000 1000 100000000 00 100000000 10000 100000000 1000000000 / 100000-100000000000 1000 10000000 00 10000000 10000 100000 10000 10000

45 Pins Segment



Support

Easy to use, high efficiency, 5-8 times that of manual





注意：

1. 安装前请仔细阅读说明书
2. 安装时请确保安装位置平整且无异物
3. 安装时请确保安装位置平整且无异物，且安装位置距地面 5 至 8 厘米为宜
4. 使用过程中如发现异常声响或卡顿，请立即停止使用并检查安装位置及紧固件是否松动

警告：

本产品为辅助工具，使用时请严格按照说明书操作，严禁超载使用，以免造成设备损坏或人员伤亡。如有任何疑问，请联系我们的客服人员。 /

Figure 1-1 shows the roller assembly. The roller is made of a hard material and is covered with a layer of rubber. The roller is mounted on a frame. The roller is used to apply a uniform pressure to the surface of the concrete. The roller is used to create a coarse texture or a fine texture. The roller is used to create a coarse texture or a fine texture. The roller is used to create a coarse texture or a fine texture.



Coarse flowers and fine flowers can be adjusted at will.

Marble

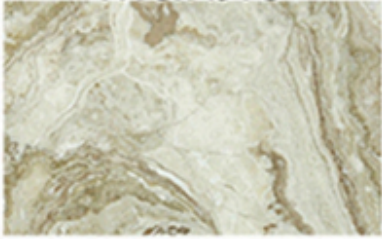

Granite

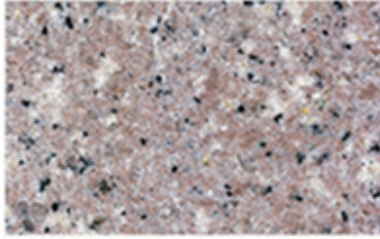

Concrete

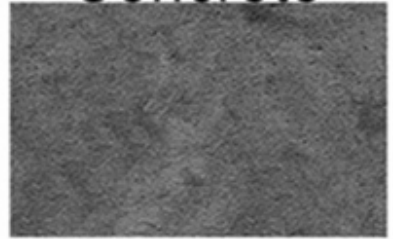

Quartz stone

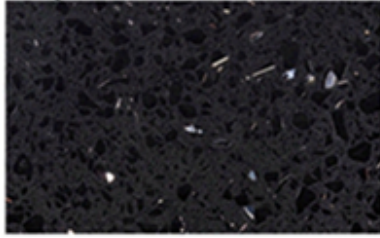

Sandstone



Volcanic rocks

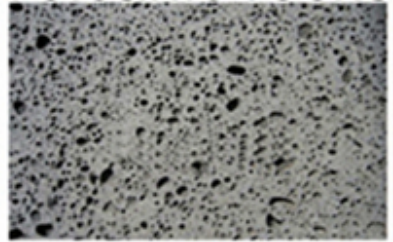

如何清潔：

如何清潔天然石材：天然石材清潔應根據其材質和顏色選擇合適的清潔劑。對於大理石、花崗石等，應使用中性清潔劑，避免使用酸性或鹼性清潔劑，以免損壞石材表面。清潔時應先將表面打濕，然後用清潔劑塗抹，再用清水沖洗乾淨。對於砂岩、玄武岩等，應使用專業的清潔劑，並按照說明書的指示進行清潔。清潔後應及時塗抹防護劑，以保護石材免受污損。



如何保護天然石材：



□□□□□□ □□□□□□:



Boreway Machinery Co.,Ltd
www.fordiamondtools.com
www.diamondtools.top



Boreway Machinery Co.,Ltd
www.fordiamondtools.com
www.diamondtools.top

AAM3 □□□□□□ □□ □□ **270MM** □□ □□□□ □□□□ **45** □□ □□□□□□□□ □□□□-□□□□ □□□□ □□□□

□□□□ □□□□ □□□:



□□□□□□: □□□□□□□□□□:

□□□□□□:

1. □□□□□ □□ □□□□□□ □□□□□□ □□□ □□□□□□ □□□□□□□□□□□
2. □□□□□ □□□□ / □□□□□ □□□ □□□ □□□□□, □□□□□ □□□□□□□□□□□ / □□□□□□ □□□□□□□□□□ □□
3. □□ □□ □□ 45 kg, □□ □□□□ □□ □□□□□□□□□□□□□□□□□□□□□□ (□□□□□□□□□□□ □□□□□ □□□□□ kg)
4. □□ □□□□□□ □□□□□□□□□□ □□□ □□□□□ □□□□□□□□ □□□□□□□□□ □□□□□□□□□□□□□□□

በዚህ ሰነድ ላይ የተጠቀሱት ስያሜዎች ለሰነድ ማዘጋጀት ብቻ ናቸው፣ ሌሎች ማንኛውም የሥራ ስራ ለማድረግ ወይም ለሌሎች ማንኛውም ስራ ለማድረግ የሚያገለግሉ አይደሉም።

በዚህ ሰነድ ላይ የተጠቀሱት ስያሜዎች ለሰነድ ማዘጋጀት ብቻ ናቸው፣ ሌሎች ማንኛውም የሥራ ስራ ለማድረግ ወይም ለሌሎች ማንኛውም ስራ ለማድረግ የሚያገለግሉ አይደሉም።

በዚህ ሰነድ ላይ የተጠቀሱት ስያሜዎች ለሰነድ ማዘጋጀት ብቻ ናቸው፣ ሌሎች ማንኛውም የሥራ ስራ ለማድረግ ወይም ለሌሎች ማንኛውም ስራ ለማድረግ የሚያገለግሉ አይደሉም።

3. የሰነድ ማዘጋጀት ስራዎች ለማድረግ የሚያገለግሉ ስራዎች ስሩ?

በዚህ ሰነድ ላይ የተጠቀሱት ስያሜዎች ለሰነድ ማዘጋጀት ብቻ ናቸው፣ ሌሎች ማንኛውም የሥራ ስራ ለማድረግ ወይም ለሌሎች ማንኛውም ስራ ለማድረግ የሚያገለግሉ አይደሉም።

በዚህ ሰነድ ላይ የተጠቀሱት ስያሜዎች ለሰነድ ማዘጋጀት ብቻ ናቸው፣ ሌሎች ማንኛውም የሥራ ስራ ለማድረግ ወይም ለሌሎች ማንኛውም ስራ ለማድረግ የሚያገለግሉ አይደሉም።

በዚህ ሰነድ ላይ የተጠቀሱት ስያሜዎች ለሰነድ ማዘጋጀት ብቻ ናቸው፣ ሌሎች ማንኛውም የሥራ ስራ ለማድረግ ወይም ለሌሎች ማንኛውም ስራ ለማድረግ የሚያገለግሉ አይደሉም።

በዚህ ሰነድ ላይ የተጠቀሱት ስያሜዎች ለሰነድ ማዘጋጀት ብቻ ናቸው፣ ሌሎች ማንኛውም የሥራ ስራ ለማድረግ ወይም ለሌሎች ማንኛውም ስራ ለማድረግ የሚያገለግሉ አይደሉም።

የሰነድ ማዘጋጀት ስራዎች:

1. የሰነድ ማዘጋጀት ስራዎች ለማድረግ የሚያገለግሉ ስራዎች ስሩ
2. የሰነድ ማዘጋጀት ስራዎች ለማድረግ የሚያገለግሉ ስራዎች ስሩ
3. የሰነድ ማዘጋጀት ስራዎች ለማድረግ የሚያገለግሉ ስራዎች ስሩ

የሰነድ ማዘጋጀት ስራዎች: