

□□ :

boreway[®]

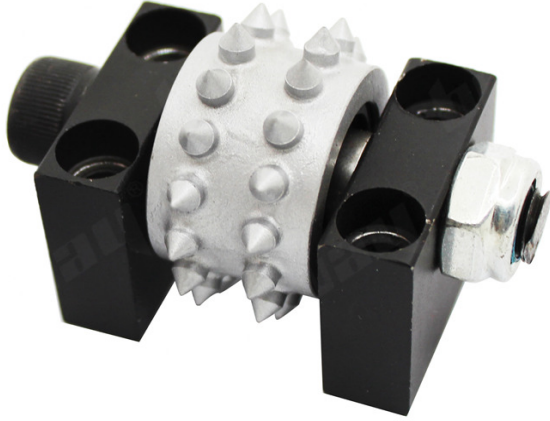

□□ □□ □ □ □□□□ □□□□□□ **30s** □□□□□ □□ □□ □□

30s □□□□□ □□ □□ □□ □□ □□ □□□, □□□□ □ □□ □□ □□ □□ □□ □□ □□ □□□□ □□ □□ □□□ □□ □□ / □□□□ □□ □□ □□ □□ □□ □□ □□ □□□□□.

30s □□□□□ □□ □□ □□ □□ □□ □□ □□ □□ □□ □□□□ □□□□□ □□ □□□□□.

□□:

30s □□□□□ □□ □□ □□ □□ □□

1. □□ □□ □□□ □ □□.
2. □□□□ □□□□□ □□□□□ □□ □□.
3. □□□□ □□ □□□ □□ □□ □□ □□ □□.

□□ □□ □□:

30s □□□□□ □□ □□ □□ □□ □□ □□□ □□ □□ □□ □□ □□□ □□ □□□ □□ □□□ □□ □□□ □□ □□□ □□ □□□□ □□ □□□□□.

boreway[®]

Teeth Number:30Pcs

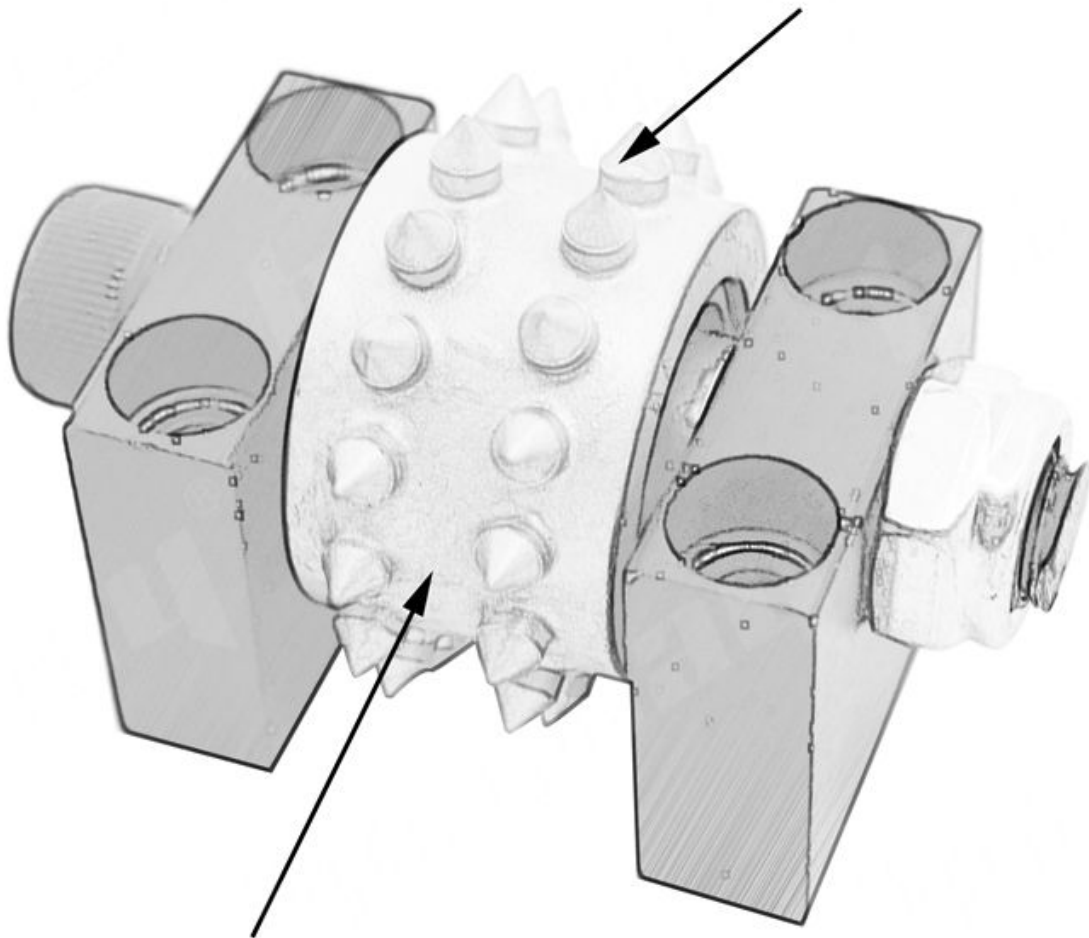

Material:Alloy Metal

boreway®





00:

30s 30个尖头的滚珠钻头

- 30个尖头的滚珠钻头。
- 适用于在混凝土、砖块、石膏板等材料上钻孔。
- 适用于在金属、塑料等材料上钻孔。
- 适用于在木材、软木等材料上钻孔。
- 适用于在石材、陶瓷等材料上钻孔。
- 适用于在金属、塑料等材料上钻孔。

000:



□□ □ □□ :

□□:

1. □□ □□□ □□ □□

□□ □□□□□ 2.Air / Sea, □□ / □□

3. 45 □□□□, □□□□□ □□ □□□□□ (□)

4. □□□ □□ □ □□ □□ □□□□□ □□□□□.



□□□ □□□:

- 1.Low MOQ : □□□ □□□ □□ □□ □□□ □ □□□□.
- □□□□ 2.OEM : □□□ □□□ □□ □□ □□□ □□ □□□□.
3. □□ □□□ : □□□ □□□ □□□ □□□ □□□□□ □□ □□□□ □□.
- 4.Good □ : □□□ □□□ □□ □□ □□□ □□□□. □□□□ □□ □□.
5. □□ □□ : □□□ □ □□ □□□ □□□ □□□.

□□□□ □□:

- 1.□□□ □□□□□ □□□ □□□ □ □ □□□□?
 □□ □□ □□□□ □□□□□ □□□ □ □ □□□□. □□□□
 □□□□□ □□ □□□□ □□ □□□ □□□□□.
 □□□□□ □□. □□□□ □ □□ □□□□ □□□□□ □□ □□□□□ □□□□□□□□
 8 □ □□. □□□, □□□ □□ □□, □□□□□□ □□ □□ □□□ □□
 □□□□.
- 2.□□ □□□ □□ □ □ □□□□?
 □□□□ □□□ □□□ □□ □□□ □□□□□ □□□□□.
 □□□□□□ □□□, □□□□ □□□ □□ □□ □□□ □□□ □□□□. □□□□ □□□□
 □□ □□□□ □□□□ □□□□ □ □□□□ □□ □□□ □□□ □□□□□□.
 □□□□ □□ □□□ □□□□□□□□.

0. 0000 0000 00000000?

0000 0000 00000000. 00 00, 00 00 00000 0000 00 0000 0000 00 0 0 00000
0000 0000 00. 0000 0000 00 0000 0000 00 0000 00, 00 00000 0000
00 00 00, 0000 00 00 0000 00000. 0000 00 0000 0000 00000 00000
0000 0000000 00000 00.

00000 00 :

1. 00 00 0000 00000000.
2. 00 00 00 0000 00000000.
3. 00 0000 00 0000 00 0000 00 0 0 00000.

00000:

Fujian Nanan *boreway*® Machinery Co.,Ltd.

 No.605 Huahui Center, Shuitou Town 362342 Quanzhou, 00 0

 00 : (+86) 595-86990206 /  00: (+86) 595-86990220

 000 / **WhatsApp / Wechat** : (+ 86) 18650679939

 000: **boreway@boreway.com**

 00 0